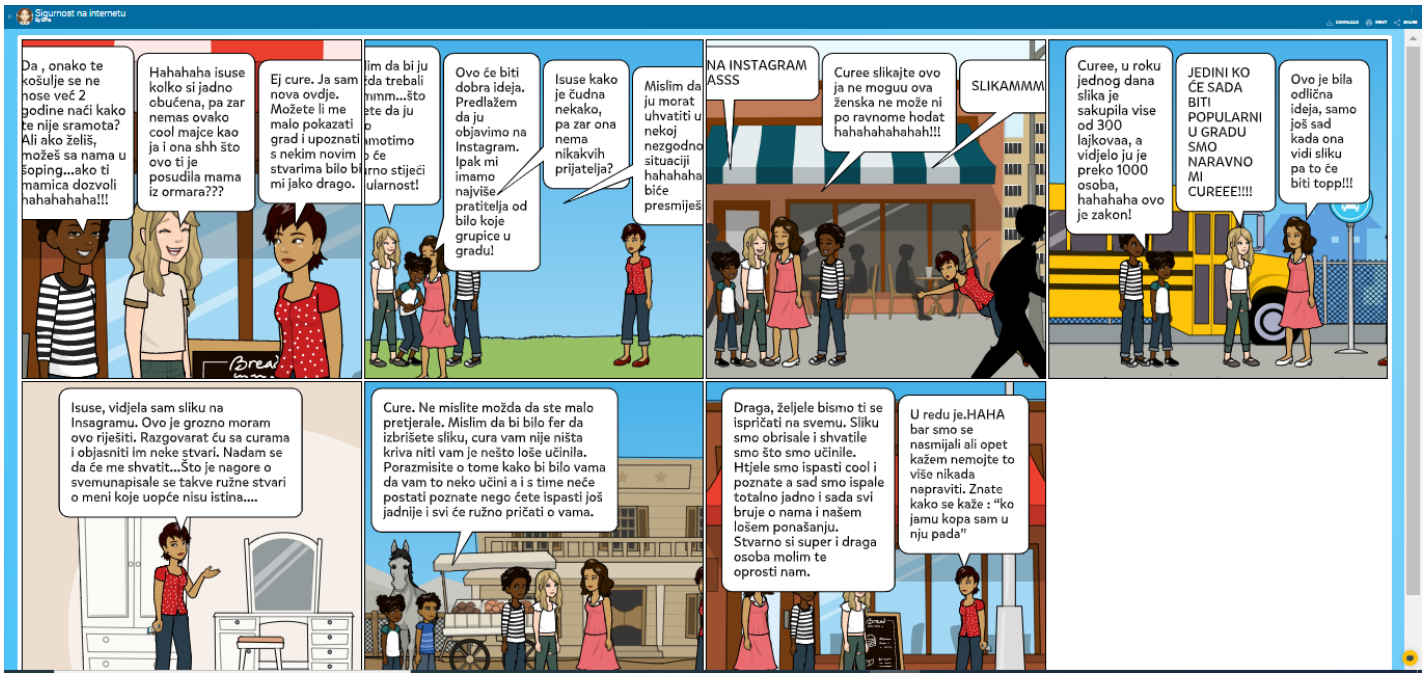
Sigurnost na internetu
Da , onako te košulje se ne nose već 2 godine naći kako te nije sramota? Ali ako želiš, možeš sa nama u šoping...ako ti mamica dozvoli hahahahaha!!!
Hahahaha isuse kolko si jadno obučena, pa zar nemas ovako cool majce kao ja i ona shh što ovo ti je posudila mama iz ormara???
Ej cure. Ja sam nova ovdje. Možete li me malo pokazati grad i upoznati s nekim novim stvarima bilo bi mi jako drago.
lim da bi ju da trebali mmm...što ete da ju o amotimo o će rno stiječi ularnost!
Ovo će biti dobra ideja. Predlažem da ju objavimo na Instagram. Ipak mi imamo najviše pratitelja od bilo koje grupice u gradu!
Isuse kako je čudna nekako, pa zar ona nema nikakvih prijatelja?
Mislim da ju morat uhvatiti u nekoj nezgodno situaciji hahahaha biće presmiješ
NA INSTAGRAM ASSS
Curee slikajte ovo ja ne moguu ova ženska ne može ni po ravnome hodat hahahahahahah!!!
SLIKAMMM
Curee, u roku jednog dana slika je sakupila vise od 300 lajkovaa, a vidjelo ju je preko 1000 osoba, hahahaha ovo je zakon!
JEDINI KO ĆE SADA BITI POPULARNI U GRADU SMO NARAVNO MI CUREEE!!!!
Ovo je bila odlična ideja, samo još sad kada ona vidi sliku pa to će biti topp!!!
Isuse, vidjela sam sliku na Insagramu. Ovo je grozno moram ovo riješiti. Razgovarat ću sa curama i objasniti im neke stvari. Nadam se da će me shvatit...Što je nagore o svemunapisale se takve ružne stvari o meni koje uopće nisu istina....
Cure. Ne mislite možda da ste malo pretjerale. Mislim da bi bilo fer da izbrišete sliku, cura vam nije ništa kriva niti vam je nešto loše učinila. Porazmisite o tome kako bi bilo vama da vam to neko učini a i s time neće postati poznate nego ćete ispasti još jadnije i svi će ružno pričati o vama.
Draga, željele bismo ti se ispričati na svemu. Sliku smo obrisale i shvatile smo što smo učinile. Htjele smo ispasti cool i poznate a sad smo ispale totalno jadno i sada svi bruje o nama i našem lošem ponašanju. Stvarno si super i draga osoba molim te oprosti nam.
U redu je.HAHA bar smo se nasmijali ali opet kažem nemojte to više nikada napraviti. Znate kako se kaže : "ko jamu kopa sam u nju pada"